

**Bonos preferentes tienen clasificación "Categoría AA"**

## **Humphreys mantiene clasificación del Segundo Patrimonio Separado de Securitizadora Sudamericana**

Santiago, 25 de octubre de 2017. **Humphreys** acordó mantener en "Estable" la tendencia del bono serie A emitido por el segundo patrimonio separado de **Securitizadora Sudamericana S.A.**; las categorías de riesgo vigentes son "Categoría AA" para la serie preferente y "Categoría C" para la subordinada.

El colateral de los títulos de deuda, medido como la suma del saldo insoluto de los activos más la caja y los activos recuperados, se eleva a 117,6% en relación con la serie preferente del patrimonio separado a julio de 2017. En tanto que al incorporar la serie subordinada, el guarismo baja a 45,1%. Estos mismos indicadores al momento del inicio del patrimonio separado eran de 90,8% y 80,5%.

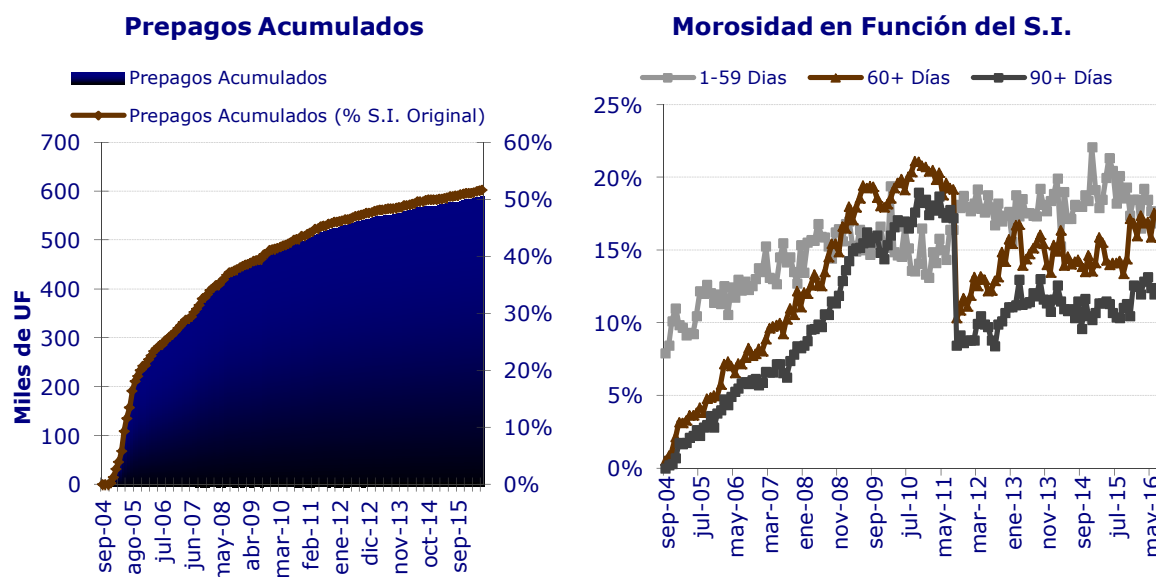

El *default* acumulado (mora sobre 90 días y activos efectivamente liquidados) representaba el 10,0% del saldo insoluto de los activos al momento de conformar el patrimonio separado. Durante los últimos años, este indicador se ha mantenido cercano al 10% y, dado el *seasoning* promedio de los activos de respaldo, no se esperan cambios significativos a futuro. En septiembre de 2011 se registró una importante liquidación de activos, lo que elevó la liquidación desde un 3,5% a un 6,2% sobre el saldo insoluto original. A julio de 2017, se registró un 7,43%.

A julio de 2017, el prepagado acumulado, medido en relación con el saldo insoluto original, ascendía a 52,4%, el porcentaje de los mutuos hipotecarios llegaba a 68,9% y el de los contratos de leasing registraba un 26,2%. El nivel de prepagado de la cartera conjunta estaba por encima del valor esperado entregado por el modelo dinámico de **Humphreys** durante la conformación del patrimonio separado.

La clasificación en "Categoría C" de la serie subordinada se basa en el hecho de que su pago está subordinado al cumplimiento de la serie preferente, por cuanto absorbe prioritariamente las pérdidas de los flujos estimados para los activos, reforzando de esta manera la clasificación de

riesgo obtenida por la serie preferente, aunque exponiendo a los tenedores de este título subordinado a una alta probabilidad de pérdida de capital y/o intereses.

El segundo patrimonio separado de **Securizadora Sudamericana S.A.** está conformado por activos originados por BBVA Sociedad de Leasing Inmobiliario S.A. (contratos de leasing habitacional) y por BBVA Chile (mutuos hipotecarios). A julio de 2017, las obligaciones del patrimonio separado –medido como el valor par de su deuda– suman UF 547.703, separada en UF 209.814 para la serie preferente y UF 337.890 para la serie subordinada.

Para mayores antecedentes, ver el respectivo informe de clasificación en [www.humphreys.cl](http://www.humphreys.cl).

#### **Resumen instrumentos clasificados:**

Tipo de instrumento	Nemotécnico	Clasificación
Bonos	BINTS-BA	AA
Bonos	BINTS-BB	C

Contacto en **Humphreys:**

Hernán Jiménez A.

Teléfono: 56 - 22433 5200

E-mail: [hernan.jimenez@humphreys.cl](mailto:hernan.jimenez@humphreys.cl)



<http://twitter.com/HumphreysChile>

*Clasificadora de Riesgo Humphreys*

Isidora Goyenechea #3621 – Of. 1601 - Las Condes - Santiago - Chile

Fono (56) 22433 5200– Fax (56) 22433 5201

E-mail: [ratings@humphreys.cl](mailto:ratings@humphreys.cl)

<http://www.humphreys.cl>

Para ser eliminado de nuestra lista de direcciones, envíenos un correo a [ratings@humphreys.cl](mailto:ratings@humphreys.cl) con el asunto "eliminar de la lista".