



Humphreys

CLASIFICADORA DE RIESGO

Razón reseña:
Primera Clasificación

A n a l i s t a
Hernán Jiménez A.
Tel. (56) 22433 5200
hernan.jimenez@humphreys.cl

Contempora Compañía de Seguros Generales S.A.

Marzo 2019

Isidora Goyenechea 3621 – Piso16º
Las Condes, Santiago – Chile
Fono 224335200 – Fax 224335201
ratings@humphreys.cl
www.humphreys.cl

Categoría de riesgo	
Tipo de instrumento	Categoría
Pólizas	Ei
Tendencia	Estable
Estados financieros base	--

Opinión

Fundamentos de la clasificación

Contempora Compañía de Seguros Generales S.A. (Contempora Seguros Generales) es una compañía que se orientará, en primera instancia —sin descartar desarrollar otro tipo de producto si las necesidades del mercado así lo requieran— en seguros de *Property*, Ingeniería, Accidentes personales, Responsabilidad Civil, Garantía y el ramo Transporte aéreo, terrestre y marítimo para el segundo año; enfocándose principalmente en pequeñas y medianas empresas.

La clasificación de riesgo en “*Categoría Ei*” asignada a los contratos de seguros emitidos por **Contempora Seguros Generales** es exclusiva y directa consecuencia del hecho que la reciente constitución de la compañía no permite que se disponga de la información suficiente para poder pronunciarse en forma razonable respecto del riesgo de la compañía y, por ende, su capacidad de pago.

Sin perjuicio que el comportamiento y el resultado futuro de la compañía determinarán la evolución de la clasificación de riesgo asignada a **Contempora Seguros Generales**, en opinión de **Humphreys**, la sociedad ha desarrollado un plan de negocios con estándares adecuados, identificando su demanda objetiva, análisis del mercado a operar y las ramas donde se puede generar una mayor sinergia con los negocios del grupo controlador.

El plan de negocios de la compañía de seguros es consistente con la experiencia del controlador, quien ha ofrecido productos relacionados con el sector inmobiliario y financiero desde 1996. En la actualidad, el grupo Contempora opera en distintos sectores de la economía—el sector agrícola, comercio, construcción, educación, forestal y manufacturero, entre otros—a través de los distintos productos financieros que ofrecen.

La perspectiva de la clasificación es “*Estable*” por cuanto se estima que en el corto plazo no se producirán cambios relevantes que pudieran afectar significativamente el estado actual de la compañía, ello al margen que se espera que la entidad aseguradora comience prontamente con el proceso de emisión de pólizas.

Definición de categoría de riesgo

Categoría E

Corresponde a las obligaciones de seguros cuyo emisor no posee información suficiente o no posee información representativa para el periodo mínimo exigido para la clasificación.

“i”: La compañía no dispone de estados financieros con suficiente información¹ a la fecha de clasificación.

Antecedentes generales

Propiedad

Contemporanea Seguros Generales fue constituida el 6 de junio de 2018 y autorizada por la Comisión para el Mercado Financiero (CMF) el 28 de enero de 2019, siendo su objetivo operar en las ramas de *Property*; Ingeniería; Accidentes personales; Responsabilidad Civil; Garantía en primera instancia y Transporte aéreo, terrestre y marítimo durante su segundo año, enfocándose principalmente en las pequeñas y medianas empresas.

Pese a que la sociedad está iniciando sus operaciones, presenta un plan de negocios con estrategias claras y un perfil de los requerimientos del personal que se necesitará en la compañía de seguros. La Ilustración 1 muestra el organigrama esperado por parte de la **Contemporanea Seguros Generales**.

A la fecha, la compañía cuenta con un equipo ejecutivo de dos personas, los que se presentan en la Tabla 11, mientras que la Tabla 2 se individualiza al directorio.

Tabla 1: Principales ejecutivos de la compañía

Nombre	Cargo
Elias de la Cruz Weinstein	Gerente General
Gonzalo Rojas Cepeda	Abogado Jefe y Oficial de Cumplimiento

¹ Referido a información histórica.

Tabla 2: Integrantes del directorio de la compañía

Nombre	Cargo
Patricio Bustamente Pérez	Presidente
Jesús Diez González	Director
Gonzalo Martino González	Director
Gustavo Ahumada Berthoud	Director
Luis Cristián Silva Bafalluy	Director



Ilustración 1: Organigrama esperado por la compañía

La empresa aseguradora forma parte del Grupo Contemporá, el cual nace en 1996 con la creación de Contemporá Créditos Hipotecarios S.A., cuyo objeto, como lo refleja su razón social, fue otorgar mutuos hipotecarios. Actualmente, el conglomerado tiene como objetivo la entrega de soluciones financieras a través de los distintos negocios en que opera: *factoring*, administración de créditos hipotecarios, *leasing*, créditos en cuotas y corretaje de bolsa de productos.

Mercado Asegurador

Según datos a diciembre de 2018, el mercado en el que operaría **Contemporá Seguros Generales** estaría compuesto por 30 compañías. Sin embargo, tan solo cuatro compañías concentran un poco más de la mitad del primaje directo de los ramos en los que operaría la compañía de seguro, de un total de UF 51.494.301. La Ilustración 2 presenta la participación de las principales compañías de seguros generales que operan en el

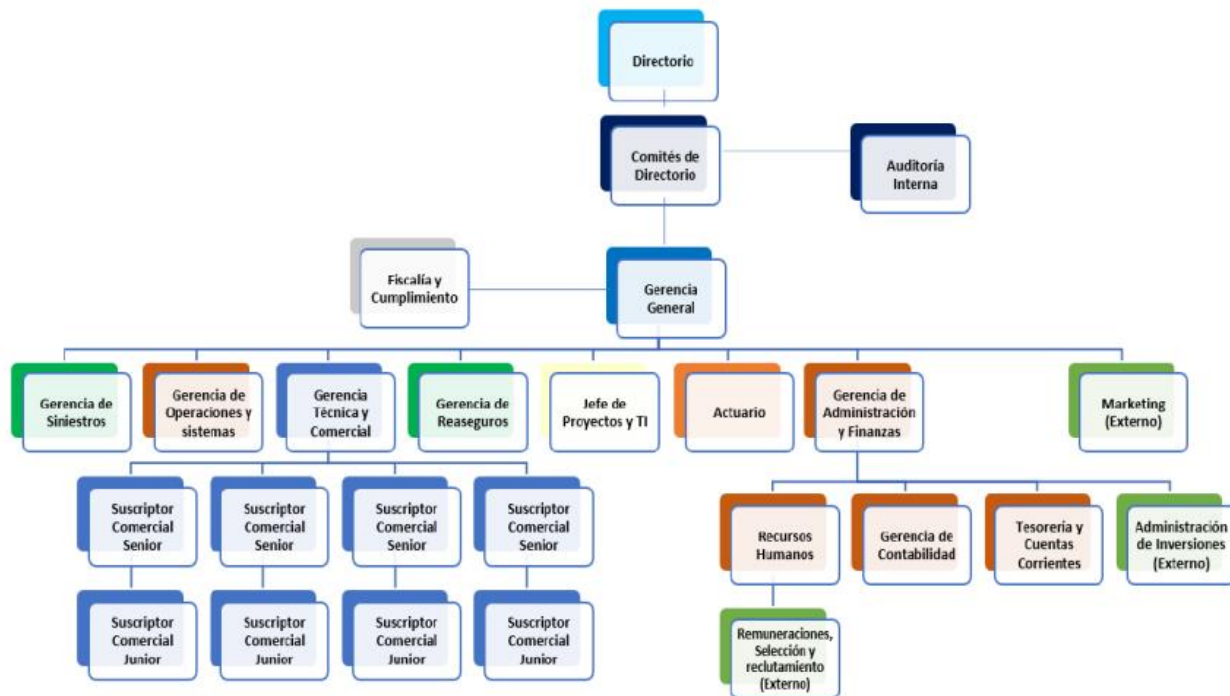
mercado objetivo de **Contempora Seguros Generales** considerando entre ellos los ramos de *Property*, Ingeniería, Accidentes personales, Responsabilidad Civil, Garantía y Transporte aéreo, terrestre y marítimo.

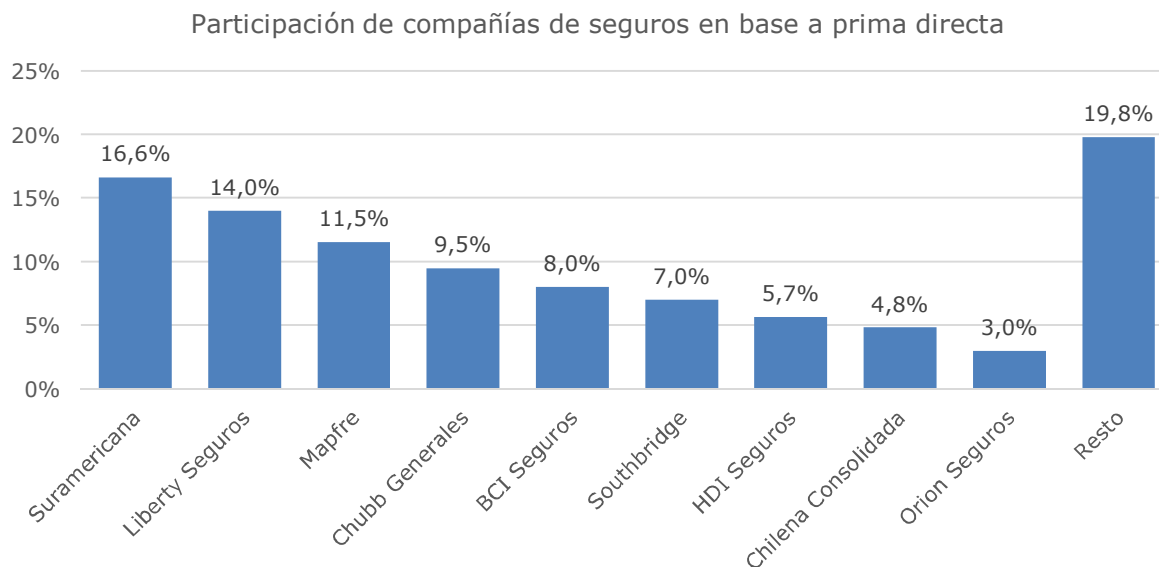

Ilustración 2: Participación del mercado relevante de la compañía de seguro en base a prima directa

"La opinión de las entidades clasificadoras no constituye en ningún caso una recomendación para comprar, vender o mantener un determinado instrumento. El análisis no es el resultado de una auditoría practicada al emisor, sino que se basa en información que éste ha hecho pública o ha remitido a la Comisión para el Mercado Financiero y en aquella que ha sido aportada voluntariamente por el emisor, no siendo responsabilidad de la firma evaluadora la verificación de la autenticidad de la misma."